



www.fernandosanchez.mx

FERNANDO SÁNCHEZ

[Facebook.com/fsbiodescodificacion](https://www.facebook.com/fsbiodescodificacion)

TALLER VIVENCIAL

¿SABÍAS QUE TODO SINTOMA TIENE UNA EXPLICACIÓN?

Para tomar consciencia que la forma en como vivamos ciertas situaciones
determinarán nuestra calidad de vida.

Contenido

NUEVA MEDICINA GERMÁNICA.....	2
ADAPTACIÓN BIOLÓGICA.....	2
BIOCHOQUE	2
ESTRÉS Y SÍNTOMA	2
¿QUE PRODUCE UN BIOCHOQUE?.....	3
EL PADECIMIENTO APARECE.....	3
PRINCIPALES BIOCHOQUES.....	3
ENDODERMO	4
MESODERMO ANTIGUO.....	4
MESODERMO NUEVO	5
ECTODERMO	5
LATERALIDAD	6
¿DÓNDE PUEDE HABER BIOCHOQUES?.....	6
PROGRAMACIÓN EMOCIONAL	6
CARACTERÍSTICAS DEL INCONSCIENTE	7
PROYECTO SENTIDO.....	7
TRANSGENERACIONAL.....	7

BASES DE LA BIODESCODIFICACIÓN

NUEVA MEDICINA GERMÁNICA

Nuevo modelo conceptual del funcionamiento del cuerpo y la enfermedad, desarrollando y testado por Ryke Geerd Hamer.

“La enfermedad es la solución biológica a un conflicto experimentado por el ser vivo”.

Los conflictos se procesan por ciertas zonas del cerebro y estas zonas están asociadas con órganos.

En una radiografía TAC estas zonas aparecen como anillos (Anillos de Hamer) induce un cambio en el funcionamiento del órgano para adaptarlo a los nuevos requerimientos del problema.

ADAPTACIÓN BIOLÓGICA

Cuando no se encuentra una solución lógica o psicológica, se encuentra biológica.

Al final encontraremos que todo se maneja como un lenguaje oculto o inconsciente.

Por eso se dice que “Lo que la boca calla el cuerpo lo grita”.

BIOCHOQUE

Todos los biochoques están basados en las creencias y estas determinan el nivel de estrés

Lo que vives no te enferma, lo que te enferma es como lo vives.

ESTRÉS Y SÍNTOMA

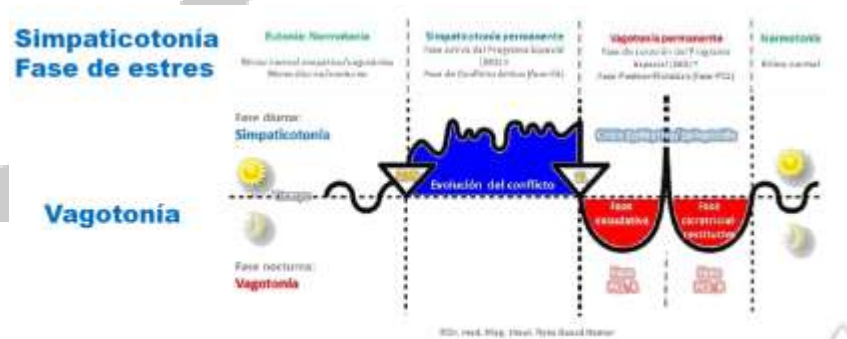

¿QUÉ ES LA BIODESCODIFICACIÓN?

La Biodescodificación es el arte de acompañar a la persona a encontrar la emoción oculta, esencial (el resentir) asociada al síntoma que hay (la enfermedad) para descodificarla y así favorecer la curación mediante la liberación de la emoción que hay en el inconsciente y trascender dicha emoción transformándola.

¿QUE PRODUCE UN BIOCHOQUE?

Situación o Evento

- Dramático
- Inesperado
- Vivido en Soledad
- Sin Solución satisfactoria

EL PADECIMIENTO APARECE

Después de 2 biochoques

- 1- Evento programante
- 2- Evento desencadenante

PRINCIPALES BIOCHOQUES

*NO ADULTOS

- Embarazos fuera del matrimonio
- Muerte del padre
- Divorcio de los padres

*ADULTOS

- Muerte del cónyuge
- Divorcio
- Separación matrimonial

CUERPO EMOCIÓN

CAPAS EMBRIONARIAS

ENDODERMO

SENTIDO BIOLÓGICO DE SUPERVIVENCIA

Órganos vitales

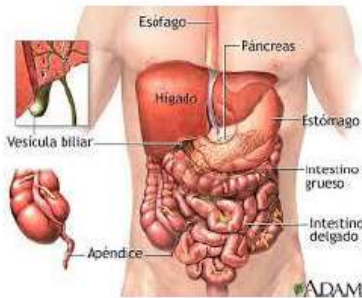

SISTEMAS

- RESPIRATORIO**
- DIGESTIVO**
- REPRODUCTOR**

-Conflictos de supervivencia

MESODERMO ANTIGUO

SENTIDO BIOLÓGICO DE PROTECCIÓN

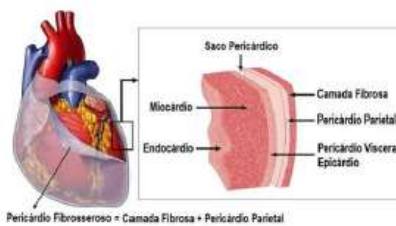

TEJIDOS DE PROTECCIÓN

- CORIUM - PIEL**
- PLEURA - PULMON**
- PERITONEO - ABDOMEN**
- PERICARDIO - CORAZON**
- MENINGES - CEREBRO**

-Conflictos de protección

MESODERMO NUEVO

SENTIDO BIOLÓGICO DE VALORIZACIÓN

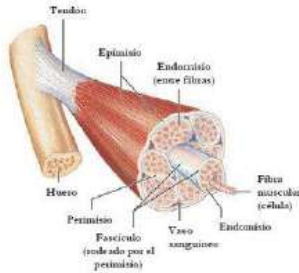

TEJIDOS ESTRUCTURALES

- HUESOS**
- MUSCULOS**
- TENDONES**
- LIGAMENTOS**
- VENAS**
- ARTERIAS**

-Conflictos de movimiento-desvalorización

ECTODERMO

SENTIDO BIOLÓGICO DE RELACIONES

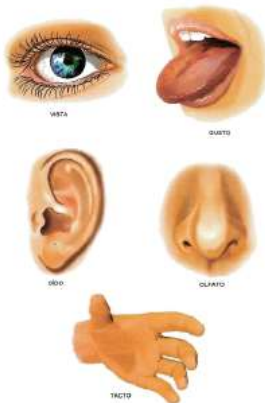

ÓRGANOS DE LOS SENTIDOS

- VISTA - OJOS**
- AUDICIÓN - OÍDO**
- GUSTO - BOCA**
- OLFATO - NARIZ**
- TACTO- PIEL**

-Conflictos de relación-separación

LATERALIDAD

LADO IZQUIERDO (CORAZÓN)

PADRES E HIJOS

LADO DERECHO

TODOS LOS DEMÁS

***ZURDOS SE INVIERTE**

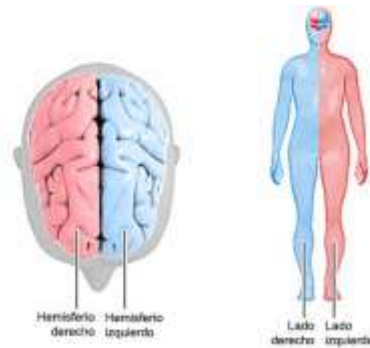

¿DÓNDE PUEDE HABER BIOCHOQUES?

- Tu Vida Actual
- Proyecto Sentido
- Transgeneracional (Árbol Genealógico)

PROGRAMACIÓN EMOCIONAL



CARACTERÍSTICAS DEL INCONSCIENTE

Todo contenido mental que no se encuentra en la conciencia, el sujeto únicamente puede acceder con dificultad.

Es la capa más profunda de la mente.

Es el 90% de lo que Freud llamó aparato psíquico. Su finalidad es la adaptación.

- No dual
- Real = virtual (ilusorio)
- Atemporal
- Todo es “yo” “aquí” y “ahora”
- Es Inocente

PROYECTO SENTIDO

El Proyecto Sentido tiene que ver con lo que pasa desde el momento de la concepción hasta los 3 años de edad. Podríamos incluso extenderlo a lo que pasa desde 9 meses antes de la concepción hasta los 6 o 7 años de edad, pero con mucha más importancia hasta los 3 años.

En este periodo de tiempo, todo lo que le ocurre a la madre (sus problemas, sus emociones, su forma de percibir el mundo, etc.), el bebé lo graba en su inconsciente.

El nombre Proyecto Sentido, nos habla de que somos el Proyecto de alguien, de nuestros padres y demás antepasados, hay un motivo consciente e inconsciente por el cual somos concebidos, y esto hace que el Sentido de nuestra vida gire en torno a esto.

TRANSGENERACIONAL

Crea una estructura de comportamiento y ese comportamiento genera una reacción similar y también el biochoque, esto habla de una personalidad asociada a ciertos antepasados.

Si se encuentra ese conflicto que han vivido los antepasados, se libera esa carga emocional.